

Der Igel – unser Freund im Garten

Name: _____

Der Igel wird 20 bis 30 cm lang und wiegt etwa 700 Gramm. Auf seinem Körper wachsen bis zu 8000 Stacheln. Ein Igel kann 5 bis 6 Jahre alt werden. Der Igel lebt meist allein. Darum nennt man ihn Einzelgänger.

Am Tag schläft der Igel in einem Laubhaufen oder im Komposthaufen. Dort baut er sich ein gemütliches Nest.

Vom Oktober bis zum April schlafen die Igel. Man nennt das Winterschlaf. Um dabei nicht zu verhungern, haben sie sich im Herbst zuvor einen Fettvorrat angefressen.

So sieht der Igel aus

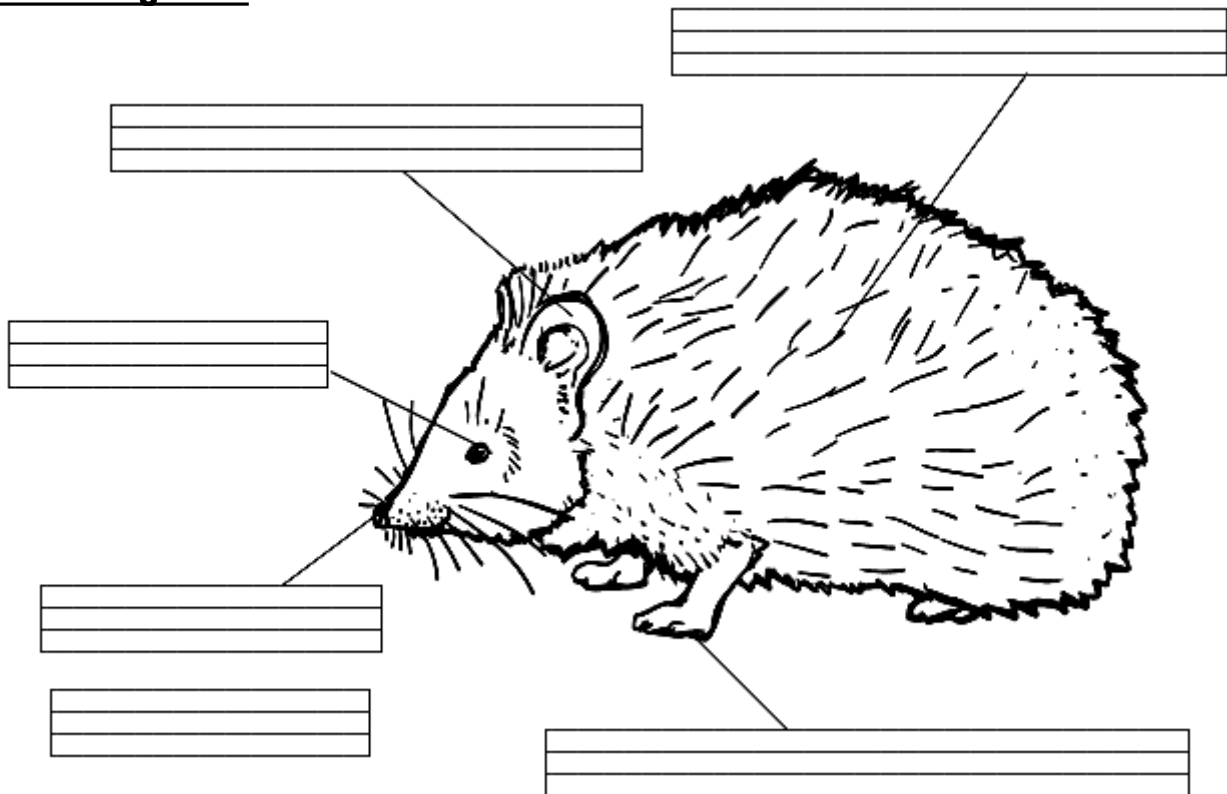

Das frisst der Igel

In der Nacht sucht sich der Igel seine Nahrung. Auf seinem Speiseplan stehen Insekten, Würmer, Schlangen, Frösche oder junge Mäuse. Er mag auch Vogeleier. Hühnereier sind ihm meist zu groß und zu glatt. Nur wenn er gar nichts anderes findet, frisst der Igel auch Obst oder Pilze. Da er viele Schädlinge frisst, ist er unser Freund im Garten. Achtung: Du darfst dem Igel niemals Milch zu trinken geben! Sie bekommen große Magen- und Darmschmerzen und können an schlimmen Durchfällen dann sterben.

Bevor der Winter kommt, muss der Igel sich eine ordentliche Fettschicht anfressen. Während des tiefen und langen Winterschlafs frisst er nämlich überhaupt nichts.

Kreise ein, was der Igel frisst!



Die Feinde des Igel

Name: _____

Der Igel hat natürliche Feinde, für die er zur Beute werden kann:

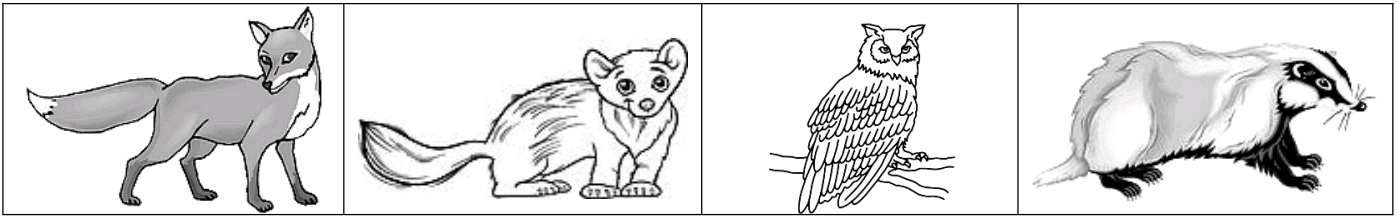

Wenn sich der Igel schützen muss, rollt er sich zu einer Kugel ein und bewegt sich nicht mehr von der Stelle.

Das wird ihm aber leider gerade auf der Straße zum tödlichen Verhängnis, denn der größte Feind des Igel ist der Mensch.



Durch Überfahren mit dem Auto sterben in Deutschland mehr als 500 Tausend Igel im Jahr.



Die Feinde des Igel

Name: _____

Der Igel hat natürliche Feinde, für die er zur Beute werden kann:

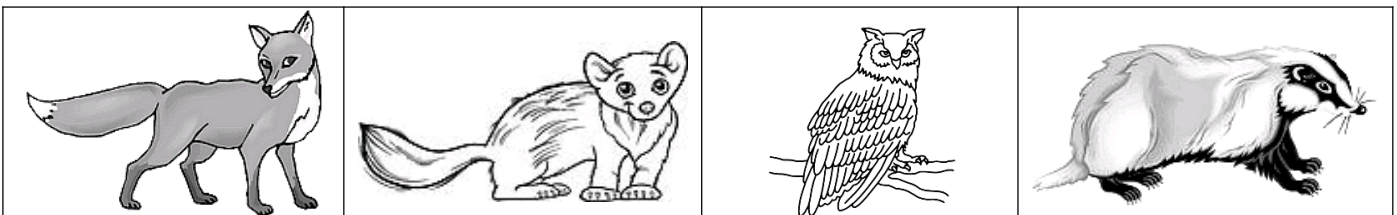

Wenn sich der Igel schützen muss, rollt er sich zu einer Kugel ein und bewegt sich nicht mehr von der Stelle.

Das wird ihm aber leider gerade auf der Straße zum tödlichen Verhängnis, denn der größte Feind des Igel ist der Mensch.



Durch Überfahren mit dem Auto sterben in Deutschland mehr als 500 Tausend Igel im Jahr.



Igel- Quiz

Name: _____

Richtig oder falsch? Kreuze die richtigen Aussagen an!

- | | |
|--|---|
| <input type="radio"/> Am Bauch hat der Igel keine Stacheln. | <input type="radio"/> Der Feind des Igels ist die Schlange. |
| <input type="radio"/> Igel können nicht klettern. | <input type="radio"/> Igel rollen sich nur zu einer Kugel zusammen, wenn sie schlafen. |
| <input type="radio"/> Igel können schwimmen. | <input type="radio"/> Der größte Feind des Igels ist der Mensch. |
| <input type="radio"/> Igel können sehr gut sehen | <input type="radio"/> Der Igel hält einen Winterschlaf. Dabei schlägt das Herz ganz langsam. Auch die Atmung ist stark verlangsamt. |
| <input type="radio"/> Wenn die Stacheln ausfallen, wachsen neue Stacheln nach. | |

Igel- Quiz

Name: _____

Richtig oder falsch? Kreuze die richtigen Aussagen an!

- | | |
|--|---|
| <input type="radio"/> Am Bauch hat der Igel keine Stacheln. | <input type="radio"/> Der Feind des Igels ist die Schlange. |
| <input type="radio"/> Igel können nicht klettern. | <input type="radio"/> Igel rollen sich nur zu einer Kugel zusammen, wenn sie schlafen. |
| <input type="radio"/> Igel können schwimmen. | <input type="radio"/> Der größte Feind des Igels ist der Mensch. |
| <input type="radio"/> Igel können sehr gut sehen | <input type="radio"/> Der Igel hält einen Winterschlaf. Dabei schlägt das Herz ganz langsam. Auch die Atmung ist stark verlangsamt. |
| <input type="radio"/> Wenn die Stacheln ausfallen, wachsen neue Stacheln nach. | |

Igel- Quiz

Name: _____

Richtig oder falsch? Kreuze die richtigen Aussagen an!

- | | |
|--|--|
| <input type="radio"/> Am Bauch hat der Igel keine Stacheln. | <input type="radio"/> Der Feind des Igels ist die Schlange. |
| <input type="radio"/> Igel können nicht klettern. | <input type="radio"/> Igel rollen sich nur zu einer Kugel zusammen, wenn sie schlafen. |
| <input type="radio"/> Igel können schwimmen. | <input type="radio"/> Der größte Feind des Igels ist der Mensch. |
| <input type="radio"/> Igel können sehr gut sehen | <input type="radio"/> Der Igel hält einen Winterschlaf. Dabei schlägt das Herz ganz langsam. Auch die Atmung ist stark verlangsamt.. |
| <input type="radio"/> Wenn die Stacheln ausfallen, wachsen neue Stacheln nach. | |

Lösungen

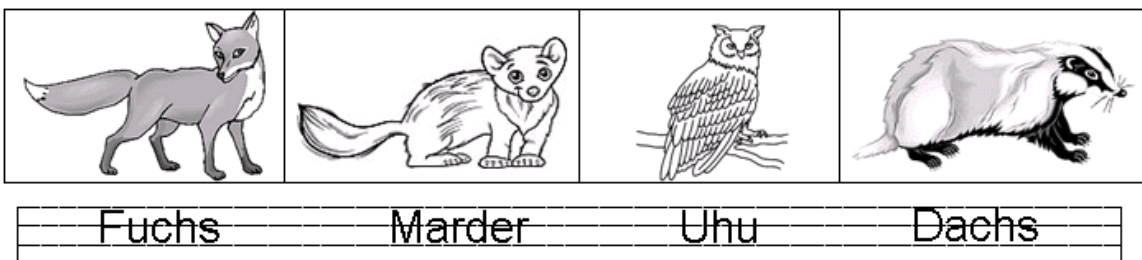
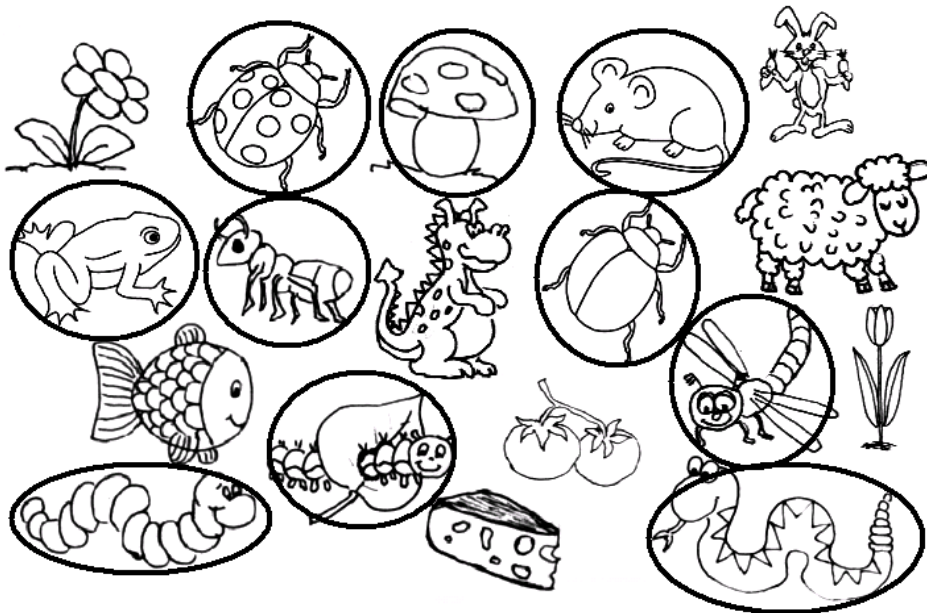
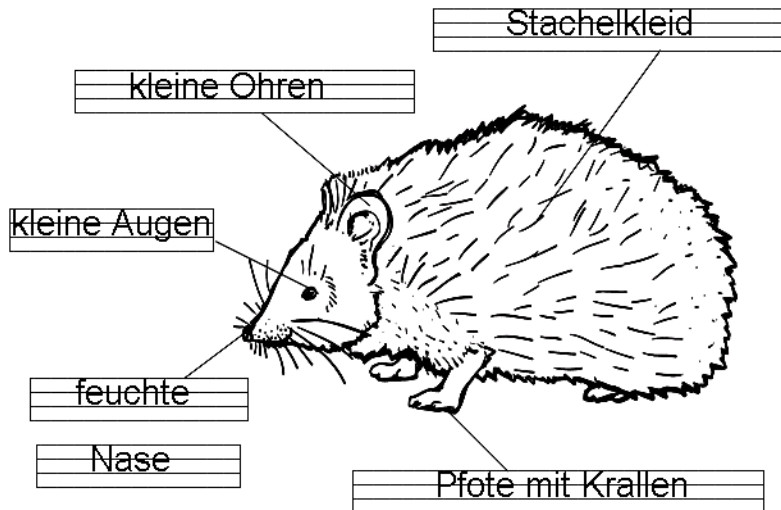

- Am Bauch hat der Igel keine Stacheln.
- Igel können nicht klettern.
- Igel können schwimmen.
- Igel können sehr gut sehen
- Wenn die Stacheln ausfallen, wachsen neue Stacheln nach.

- Der Feind des Igels ist die Schlange.
- Igel rollen sich nur zu einer Kugel zusammen, wenn sie schlafen.
- Der größte Feind des Igels ist der Mensch.
- Der Igel hält einen Winterschlaf. Dabei schlägt das Herz ganz langsam. Auch die Atmung ist stark verlangsamt.