Datum:	Name:	Klasse	MUSIK

Die Vögel singen wieder

(Detlev Jöcker / Rolf Krenzer)

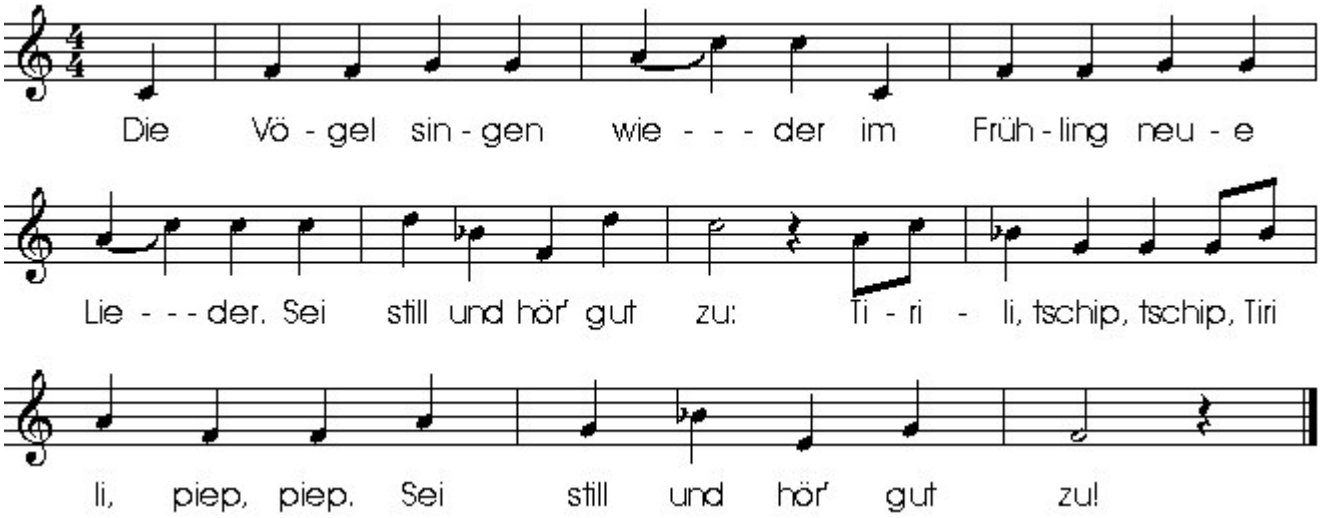

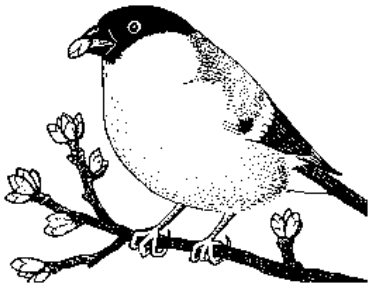

2. Im Baum hoch in den Zweigen
   will ich ihr Nest dir zeigen.
   Sie bau'n dort ohne Ruh'.
   Tirili, tschip, tschip,
   tirili, piep, piep,
   sie bau'n dort ohne Ruh.

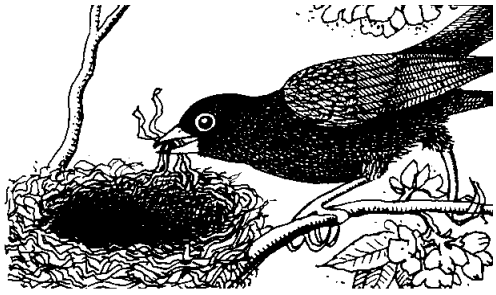

3. Wenn sie dann Eier legen,
   dann müssen sie sie pflegen
   und brüten immerzu.
   Tirili, tschip, tschip,
   tirili, piep, piep,
   und brüten immerzu.

4. Wenn erst die kleinen schlüpfen
   und bis zum Nestrand hüpfen,
   dann gibt es keine Ruh'.
   Tirili, tschip, tschip,
   tirili, piep, piep,
   dann gibt es keine Ruh'.

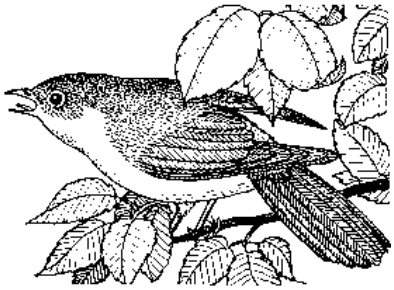

5. Sie schreien nur nach Futter.
   Der Vater und die Mutter,
   die finden keine Ruh'.
   Tirili, tschip, tschip,
   tirili, piep, piep,
   die finden keine Ruh'.

6. Und lernen sie erst fliegen,
   woran mag das nur liegen?
   Sie können es im Nu!
   Tirili, tschip, tschip,
   tirili, piep, piep,
   sie können es im Nu!